MAP No.
CARTE No. 25

FLOOD HAZARD MAP
SOUTH BRANCH OF THE SOUTH NATION RIVER
BRAS SUD DE LA RIVIÈRE NATION SUD
CARTE DU RISQUE D'INONDATION

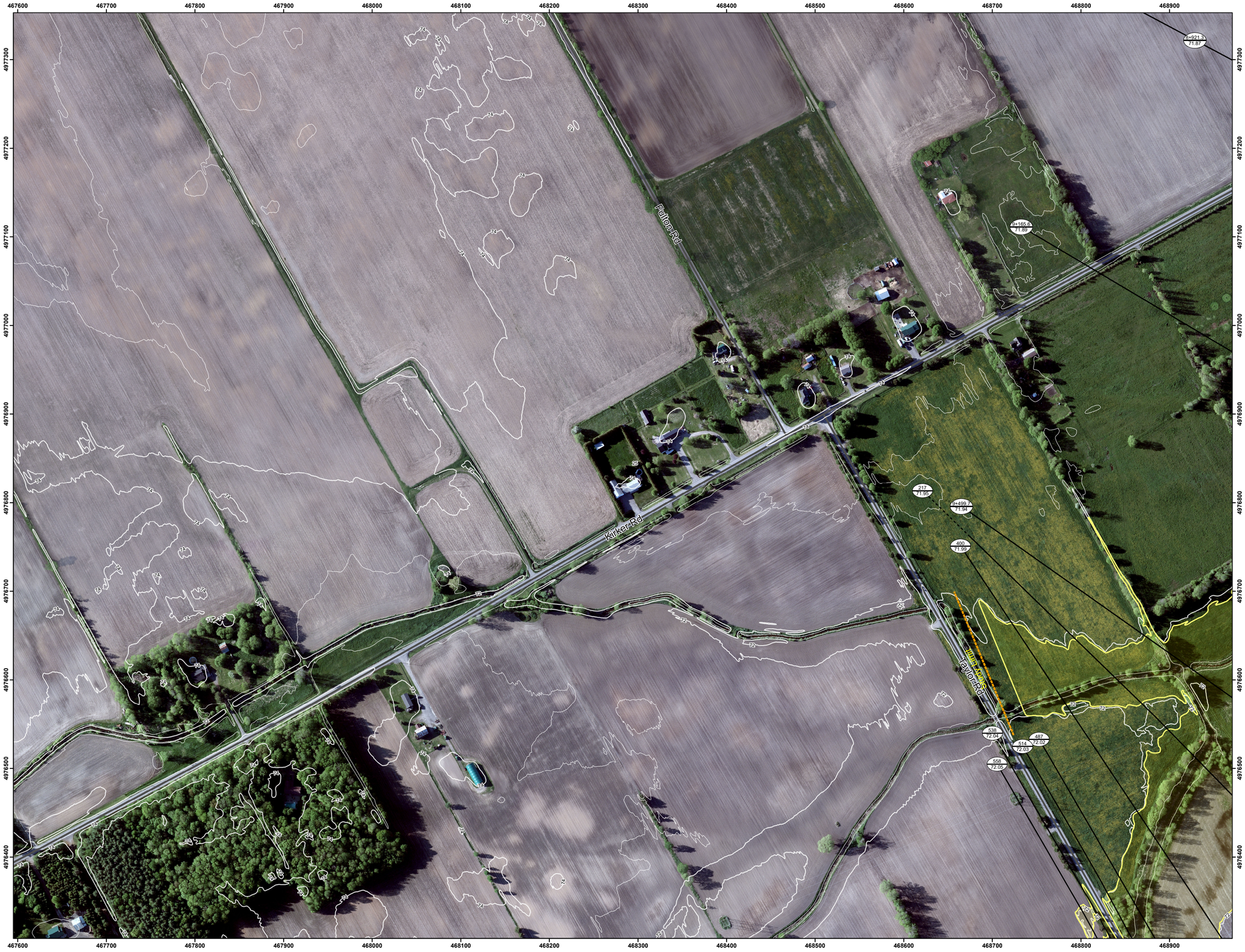

Legend / Légende

- Cross Section / La Coupe Transversale
- Flood Line / La Crue
- Stream / Ruisseau
- Contour / Courbes

Chainage (m) — Distance Cumulée (m)
10+099
102.11
Regulatory Flood Elevation (m) — Niveau de la crue regulatrice (m)

COURBES DE NIVEAU PRINCIPALES DE 1.0 MÈTRE
SYSTÈME DE RÉFÉRENCE GÉODÉSIQUE NORD-AMÉRIQUE 1983

GENERAL INFORMATION

Vertical Datum: CGVD2013
Horizontal Datum: North American 1983
Map Projection: NAD 1983 UTM Zone 18N

RENSEIGNMENTS GÉNÉRAUX

Niveau de référence vertical: CGVD2013
Niveau de référence horizontal: Nord-Americain 1983
Projection cartographique: UTM NAD 1983 Zone 18N

South Nation Conservation de la Nation Sud

theCounties SDG
Stormont · Dundas · Glengarry

SHEET INDEX / TABLEAU D'ASSEMBLAGE

This map and the associated information displayed thereon are to be used for general illustrative purposes only, and is not suitable or intended for navigation, legal, engineering or surveying purposes. Although best efforts have been made to create accuracy, due to the complex and extensive nature of the data, all representations and/or information provided herein are approximate and users should consult the primary data and information sources to confirm the accuracy of the map. The United Counties of Stormont, Dundas, and Glengarry and the South Nation Conservation Authority, their employees and agents, do not guarantee the accuracy of the map, and will not be liable for any claims for damages or loss arising its use. The user hereby accepts and assumes all inherent risks associated with the use of this map.

This map is produced in part with data provided by the Ontario Geographic Data Exchange under Licence with the Ontario Ministry of Natural Resources and the King's Printer for Ontario, 2023.

Imagery, 2019

N
W E
S

SCALE 1:2000 ÉCHELLE

0 50 100 200 300 400 500

Meters/ Métres

Cette carte et les renseignements connexes qui y sont affichés sont fournis à titre d'illustration seulement et ne doivent pas être utilisés pour la navigation ou à des fins juridiques, techniques ou d'arpentage. En dépit des efforts consentis pour en assurer l'exactitude, les représentations ou renseignements que l'on trouvera ici demeurent approximatifs, du fait de la complexité et de l'étendue des données, et les utilisateurs doivent consulter les sources de données et de renseignements primaires afin de confirmer l'exactitude de la carte. Les Comtés unis de Stormont, Dundas et Glengarry et Conservation de la Nation-Sud, ainsi que leurs employés et représentants, ne garantissent pas l'exactitude de la carte et ne sauraient être tenus responsables pour d'éventuelles demandes en dommages-intérêts ou pertes découlant de son utilisation. L'utilisateur accepte et assume par la présente tous les risques inhérents à l'utilisation de cette carte.

Cette carte a été en partie réalisée à l'aide de données fournies par le Groupe d'échange de données géospatiales en Ontario en vertu d'un contrat de licence passé avec le ministère des Richesses naturelles de l'Ontario et l'Imprimeur du Roi pour l'Ontario en 2023.

Images, 2019

No.	Date	Amendment/ Revision	
1	October 31, 2023	DRAFT	
2	January 23, 2024	FINAL	